

2022	Indifferenziato	Pulizia strade	Ingombranti	Carta	Vetro e lattine	Plastica	Vegetale	Organico	Metalli	Legno	R.A.E.E.	Olio Minerale	Olio Vegetale	Medicinali	Accumulatori auto	Pile e Batterie	Imball. cont. residui pericolosi	Abbigliamento	Toner	Altro	Inerti	Cimiteriali	Totale Raccolta esclusi Cimiteriali*	Raccolta differenziata*	Raccolta Indifferenziata	RD	Pro capite
CER	200301	200303	200307	150101 200101	150106 200102	150102 170203 200139	200201	200108	200140	150103 200138	200121 200123 200135 200136	200126	200125	200131	200133	200134	150110 200127 160504	200110 200111	080318		170504 170107 170904	200138 200399 170904 170404 CIM	Kg	Kg	Kg	%	Kg
Gennaio	44.880	0	1.440	4.840	10.030	1.570	22.640	0	1.740	8.740	1.900	0	0	0	0	0	368	0	0	0	0	100.724	55.844	44.880	55,4%	49	
Febbraio	61.260	0	5.370	7.700	5.990	0	30.960	0	3.430	13.600	2.896	0	0	0	0	0	368	0	0	10.400	0	134.150	72.890	61.260	54,3%	65	
Marzo	60.900	0	6.900	8.410	7.000	2.000	33.320	0	0	16.380	2.090	0	0	0	0	0	368	0	0	9.320	0	139.944	79.044	60.900	56,5%	68	
Aprile	98.400	15.760	3.880	13.050	20.500	2.520	20.360	0	3.290	9.040	800	0	0	0	0	0	368	0	0	8.550	0	190.544	92.144	98.400	48,4%	92	
Maggio	114.180	7.700	4.140	13.300	21.110	1.700	19.320	0	3.260	16.220	3.951	0	0	0	510	0	368	0	0	8.740	0	208.335	94.155	114.180	45,2%	101	
Giugno	102.680	0	6.580	19.940	28.120	3.220	36.540	7.560	2.320	7.160	920	0	0	0	0	0	368	0	0	0	0	217.984	115.304	102.680	52,9%	106	
Luglio	114.100	9.680	4.880	16.770	27.210	5.640	20.700	16.060	2.350	10.940	1.600	0	0	40	0	0	184	334	0	0	0	233.064	118.964	114.100	51,0%	113	
Agosto	143.940	9.740	4.610	24.650	41.730	5.020	11.120	8.580	0	9.620	2.780	0	0	0	0	0	24	334	0	0	9.400	264.724	120.784	143.940	45,6%	128	
Settembre	109.400	0	3.600	14.430	29.460	4.130	20.460	15.120	3.120	11.580	3.150	0	0	0	650	0	69	334	0	0	0	218.079	108.679	109.400	49,8%	106	
Ottobre	82.840	0	3.020	13.140	13.940	1.650	29.120	5.980	2.560	12.020	1.660	0	200	0	0	0	0	334	0	0	9.280	169.040	86.200	82.840	51,0%	82	
Novembre	61.760	8.920	6.040	9.780	14.970	3.340	17.560	2.740	0	17.360	2.260	0	0	0	0	0	106	334	0	0	0	147.746	85.986	61.760	58,2%	72	
Dicembre	67.660	0	1.800	5.040	2.700	0	5.180	0	3.310	9.360	420	0	0	0	0	0	16	334	0	0	0	98.396	30.736	67.660	31,2%	48	
TOTALE	1.062.000	51.800	52.260	151.050	222.760	30.790	267.280	56.040	25.380	142.020	24.427	0	200	40	1.160	0	399	4.210	0	0	55.690	2.122.731	1.060.731	1.062.000	50,0%	1030	

kg Pro capite	515,3	25,1	25,4	73,3	108,1	14,9	129,7	27,2	12,3	68,9	11,9	0,0	0,1	0,0	0,6	0,0	0,2	2,0	0,0	0,0	27,0	0,0	1.030,0	514,7	515,3
---------------	-------	------	------	------	-------	------	-------	------	------	------	------	-----	-----	-----	-----	-----	-----	-----	-----	-----	------	-----	---------	-------	-------

confronto con anno precedente stesso periodo

Allo stesso mese 2021	1.075.260	63.880	61.970	140.070	200.470	17.570	298.190	0	28.250	155.370	27.888	350	150	154	1.740	203	790	0	48	0	63.740	0	2.074.929	999.669	1.075.260	48,2%
-----------------------	-----------	--------	--------	---------	---------	--------	---------	---	--------	---------	--------	-----	-----	-----	-------	-----	-----	---	----	---	--------	---	-----------	---------	-----------	-------

confronto con Procapite anno precedente stesso periodo

kg Pro capite	521,7	31,0	30,1	68,0	97,3	8,5	144,7	0,0	13,7	75,4	13,5	0,2	0,1	0,1	0,8	0,1	0,4	0,0	0,0	0,0	30,9	0,0	1006,8	
Kg differenza	- 6,43	- 5,86	- 4,71	5,33	10,82	6,41	- 15,00	27,19	- 1,39	- 6,48	- 1,68	- 0,17	0,02	- 0,06	- 0,28	- 0,10	- 0,19	2,04	- 0,02	-	- 3,91	-	- 492,09	
Variazione	-1,2%	-18,9%	-15,7%	7,8%	11,1%	75,2%	-10,4%		-10,2%	-8,6%	-12,4%	-100,0%	33,3%	-74,0%	-33,3%	-100,0%	-49,5%		-100,0%		-12,6%		2,3%	1,8%

Legenda e note

- RIFIUTO parzialmente gestito da Garda Uno S.p.a.
- RIFIUTO non gestito da Garda Uno S.p.a.
- Rifiuto indifferenziato ai fini del calcolo della raccolta differenziata
- Rifiuto differenziato ai fini del calcolo della raccolta differenziata

Indicatori Sintetici (Confronto con Anno Precedente)

Variazione % Quantità raccolta ● +2,3%

Variazione % Raccolta differenziata ↑ +1,8%

*Il calcolo degli inerti considera la quantità solo fino a 15 kg abitante/anno ai sensi della D.G.R. 6511/2017

RD: il calcolo non tiene conto di eventuali bonus (es. compostaggio domestico) che verranno calcolati dall'Osservatorio Rifiuti

Sino all'anno 2016 il calcolo della raccolta differenziata non comprendeva Pulizia Strade, Ingombranti e Inerti (nei grafici indicato come Vecchia RD)

TREMOSINE SUL GARDA

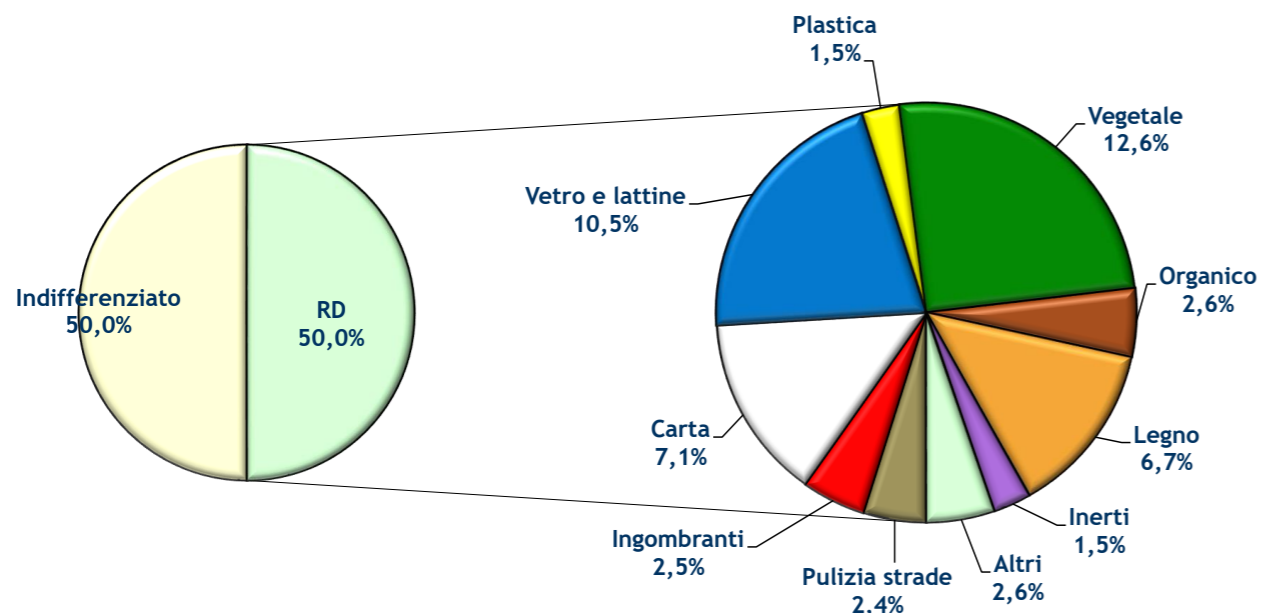

Serie storica: quantità raccolta (ton)

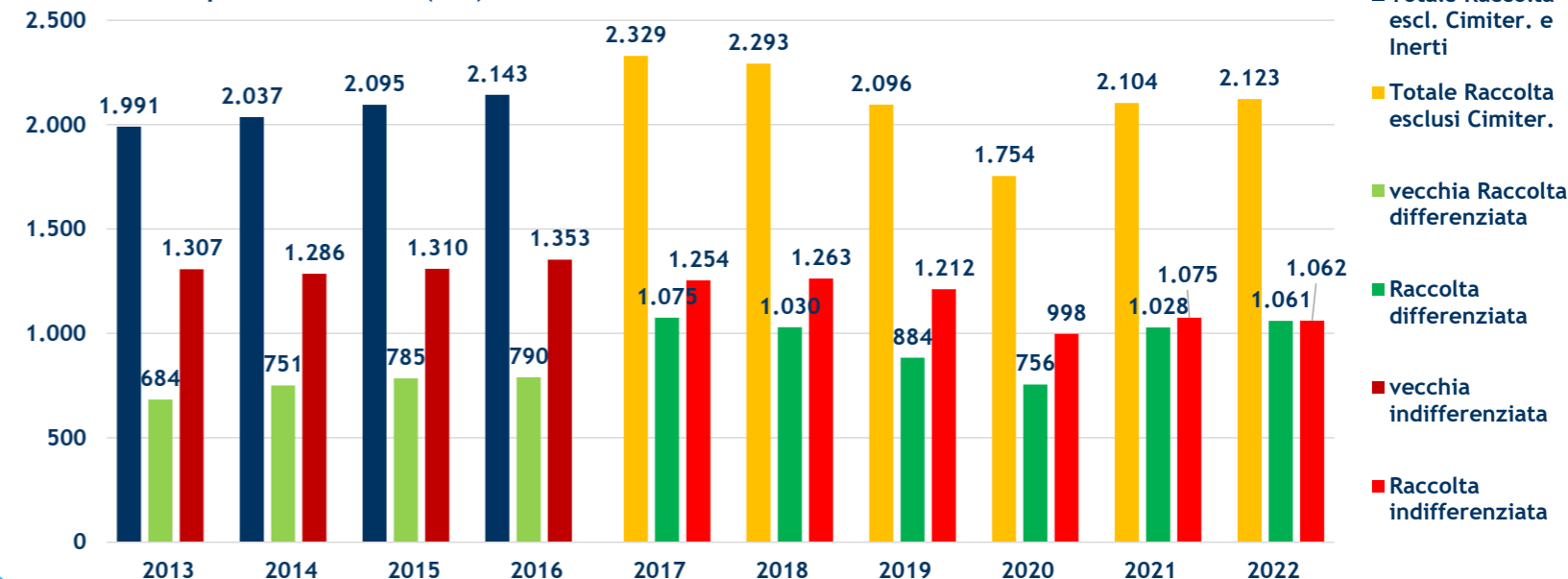

Frazioni principali (ton) elaborazione dati su media mobile trimestrale per l'attenuazione ponderata degli scostamenti mensili

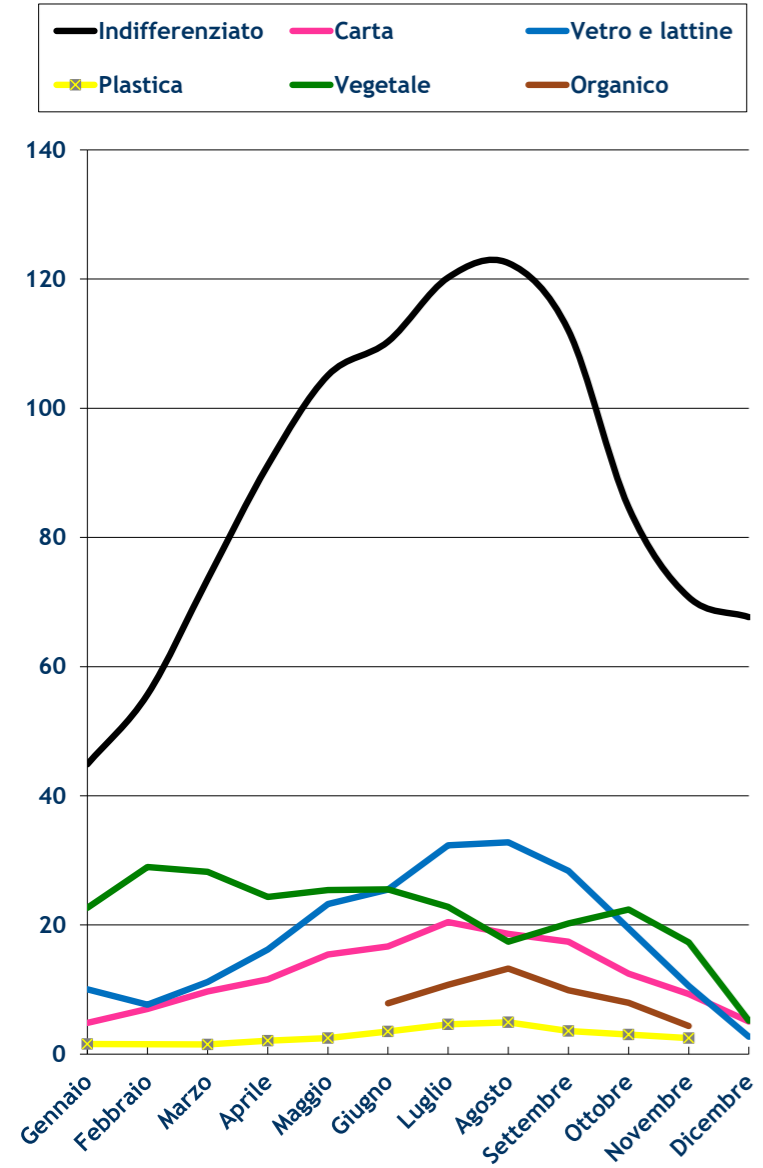

Serie Storica frazioni principali (Ton)

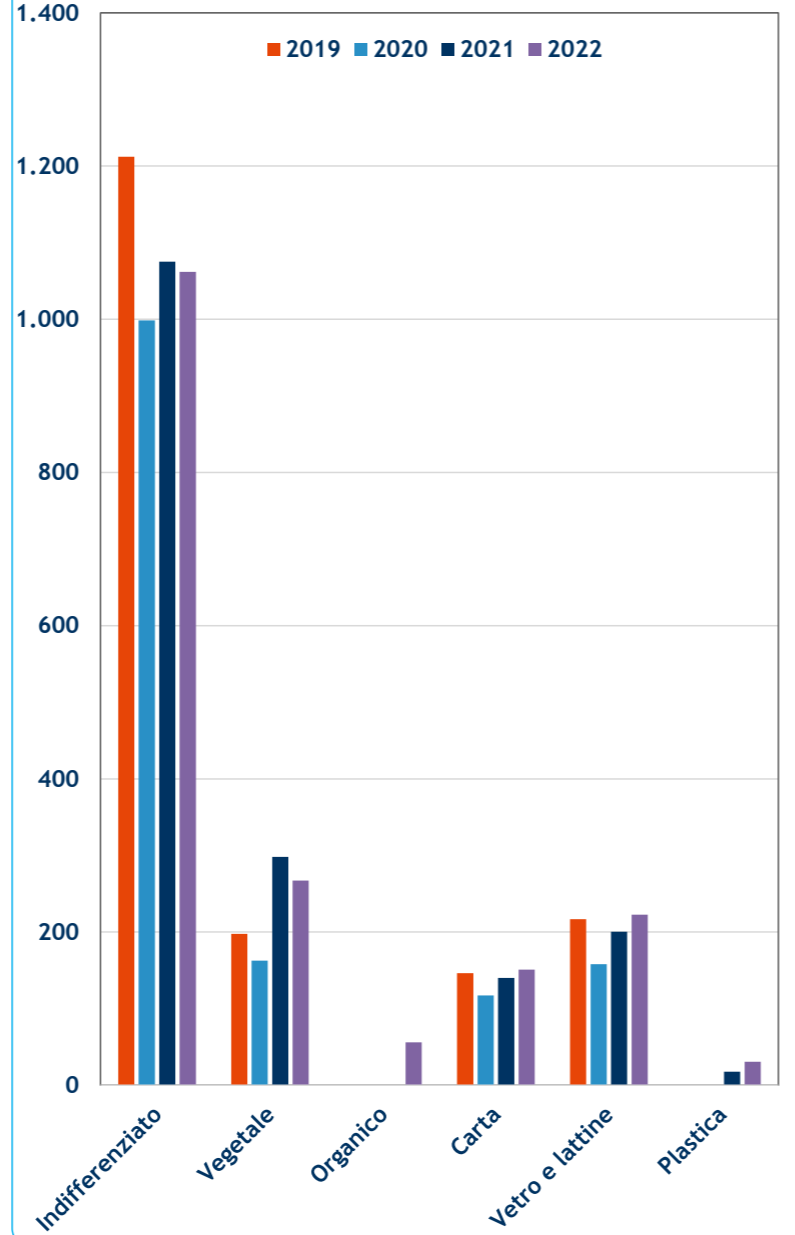

Quantità raccolta (ton): confronto con anno precedente

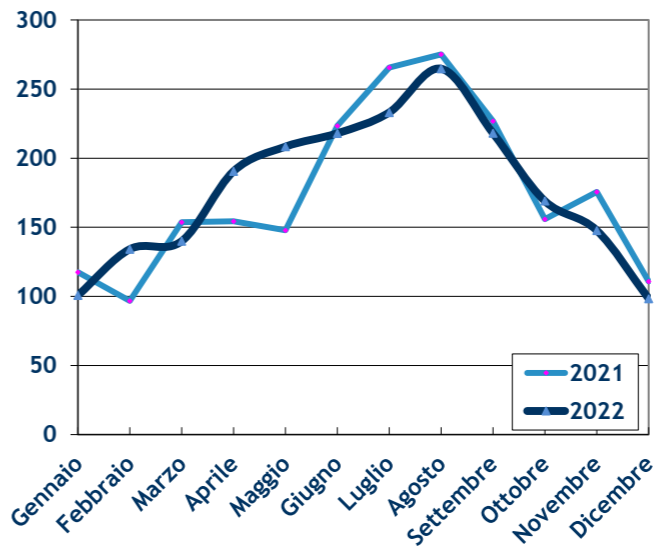

% Raccolta differenziata: confronto con anno precedente

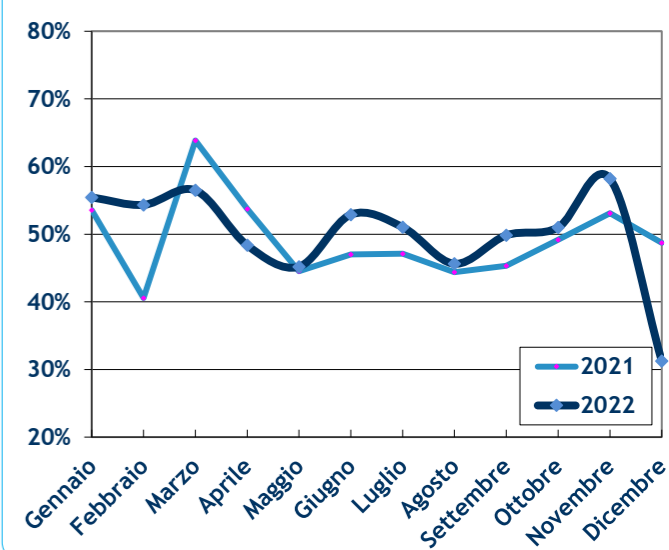

Serie storica: % raccolta differenziata

