

2023	Indifferenziato	Pulizia strade	Ingombranti	Carta	Vetro e lattine	Plastica	Vegetale	Organico	Metalli	Legno	R.A.E.E.	Olio Minerale	Olio Vegetale	Medicinali	Accumulatori auto	Pile e Batterie	Imball. cont. residui pericolosi	Abbigliamento	Toner	Altro	Inerti	Cimiteriali	Totale Raccolta esclusi Cimiteriali*	Raccolta differenziata*	Raccolta Indifferenziata	RD	Pro capite
CER	200301	200303	200307	150101 200101	150106 200102	150102 170203 200139	200201	200108	200140	150103 200138	200121 200123 200135 200136	200126	200125	200131	200133	200134	150110 200127 160504	200110 200111	080318		170504 170107 170904	200138 200399 170904 170404 CIM	Kg	Kg	Kg	%	Kg
Gennaio	94.120	16.360	19.200	33.930	47.000	14.390	55.755	51.940	10.490	28.760	8.580	0	0	0	0	372	407	1.320	0	0	19.400	28.760	392.145	298.025	94.120	76,0%	51
Febbraio	72.660	24.400	24.880	26.970	22.710	13.180	85.600	32.940	8.900	35.240	5.765	0	600	97	1.000	0	55	1.390	125	0	19.020	10.143	366.033	293.373	72.660	80,1%	48
Marzo	78.140	15.600	22.790	31.410	41.140	19.150	124.572	38.680	12.050	38.910	6.049	400	0	83	0	0	272	2.105	0	0	25.070	0	440.873	362.733	78.140	82,3%	58
Aprile	115.680	20.870	24.590	38.340	54.588	19.728	90.036	49.380	11.660	36.910	8.622	0	0	0	800	0	241	1.415	120	0	13.550	0	482.502	366.822	115.680	76,0%	63
Maggio	120.780	12.130	25.030	50.490	43.990	19.873	108.300	57.040	13.250	34.730	6.837	0	650	0	0	0	179	2.065	0	0	21.460	0	504.865	384.085	120.780	76,1%	66
Giugno	139.580	17.820	23.110	47.190	63.250	30.320	124.528	65.680	10.190	36.060	4.190	0	0	78	0	0	67	2.690	0	0	6.310	0	574.274	434.694	139.580	75,7%	75
Luglio	177.860	27.220	25.146	49.770	73.240	28.799	129.600	68.610	11.320	31.295	8.980	0	0	0	950	908	239	1.455	129	0	14.960	0	645.042	467.182	177.860	72,4%	85
Agosto	212.880	20.800	24.040	63.230	90.090	39.150	97.860	94.160	11.180	42.040	5.560	400	600	0	0	0	291	1.700	0	0	19.740	0	713.502	500.622	212.880	70,2%	94
Settembre	135.200	12.500	25.570	40.550	65.552	23.800	94.960	62.260	10.900	33.720	9.140	0	0	59	0	0	253	1.250	0	0	15.910	488	525.235	390.035	135.200	74,3%	69
Ottobre	115.660	18.060	23.650	42.970	41.100	17.910	94.266	53.740	12.860	35.190	5.410	0	350	0	0	0	214	1.940	0	0	15.690	0	472.841	357.181	115.660	75,5%	62
Novembre	80.680	14.720	23.130	34.820	33.330	20.130	127.770	38.020	10.910	32.250	8.980	0	0	49	1.000	0	241	2.305	132	0	15.620	0	437.988	357.308	80.680	81,6%	58
Dicembre	73.320	32.860	23.885	28.630	27.290	15.680	87.330	34.820	9.770	32.960	5.020	0	0	0	0	0	0	1.465	0	0	6.160	0	382.551	309.231	73.320	80,8%	50
TOTALE	1.416.560	233.340	285.021	488.300	603.280	262.110	1.220.577	647.270	133.480	418.065	83.133	800	2.200	366	3.750	1.280	2.459	21.100	506	0	192.890	39.391	5.937.852	4.521.292	1.416.560	76,1%	780

kg Pro capite	186,0	30,6	37,4	64,1	79,2	34,4	160,2	85,0	17,5	54,9	10,9	0,1	0,3	0,0	0,5	0,2	0,3	2,8	0,1	0,0	25,3	5,2	779,6	593,6	186,0
---------------	-------	------	------	------	------	------	-------	------	------	------	------	-----	-----	-----	-----	-----	-----	-----	-----	-----	------	-----	-------	-------	-------

confronto con anno precedente stesso periodo

Allo stesso mese 2022	1.334.460	233.860	264.225	458.320	631.760	261.314	1.062.424	632.760	121.200	397.010	72.515	900	2.100	678	5.250	815	3.016	160	484	0	177.120	5.312	5.492.772	4.158.312	1.334.460	75,7%
-----------------------	-----------	---------	---------	---------	---------	---------	-----------	---------	---------	---------	--------	-----	-------	-----	-------	-----	-------	-----	-----	---	---------	-------	-----------	-----------	-----------	-------

confronto con Procapite anno precedente stesso periodo

kg Pro capite	175,2	30,7	34,7	60,2	82,9	34,3	139,5	83,1	15,9	52,1	9,5	0,1	0,3	0,1	0,7	0,1	0,4	0,0	0,1	0,0	23,3	0,7	721,1	
Kg differenza	10,78	- 0,07	2,73	3,94	- 3,74	0,10	20,76	1,90	1,61	2,76	1,39	- 0,01	0,01	- 0,04	- 0,20	0,06	- 0,07	2,75	0,00	-	2,07	4,47	- 127,54	
Variazione	6,2%	-0,2%	7,9%	6,5%	-4,5%	0,3%	14,9%	2,3%	10,1%	5,3%	14,6%	-11,1%	4,8%	-46,0%	-28,6%	57,1%	-18,5%	#####	4,5%		8,9%	641,5%	8,1%	0,4%

Legenda e note

- RIFIUTO parzialmente gestito da Garda Uno S.p.a.
- RIFIUTO non gestito da Garda Uno S.p.a.
- Rifiuto indifferenziato ai fini del calcolo della raccolta differenziata
- Rifiuto differenziato ai fini del calcolo della raccolta differenziata

Indicatori Sintetici (Confronto con Anno Precedente)

Variazione % Quantità raccolta ● **+8,1%**

Raccolta Differenziata **76,1%**

Variazione % Raccolta differenziata ↑ **+0,4%**

*Il calcolo degli inerti considera la quantità solo fino a 15 kg abitante/anno ai sensi della D.G.R. 6511/2017

RD: il calcolo non tiene conto di eventuali bonus (es. compostaggio domestico) che verranno calcolati dall'Osservatorio Rifiuti

Sino all'anno 2016 il calcolo della raccolta differenziata non comprendeva Pulizia Strade, Ingombranti e Inerti (nei grafici indicato come Vecchia RD)

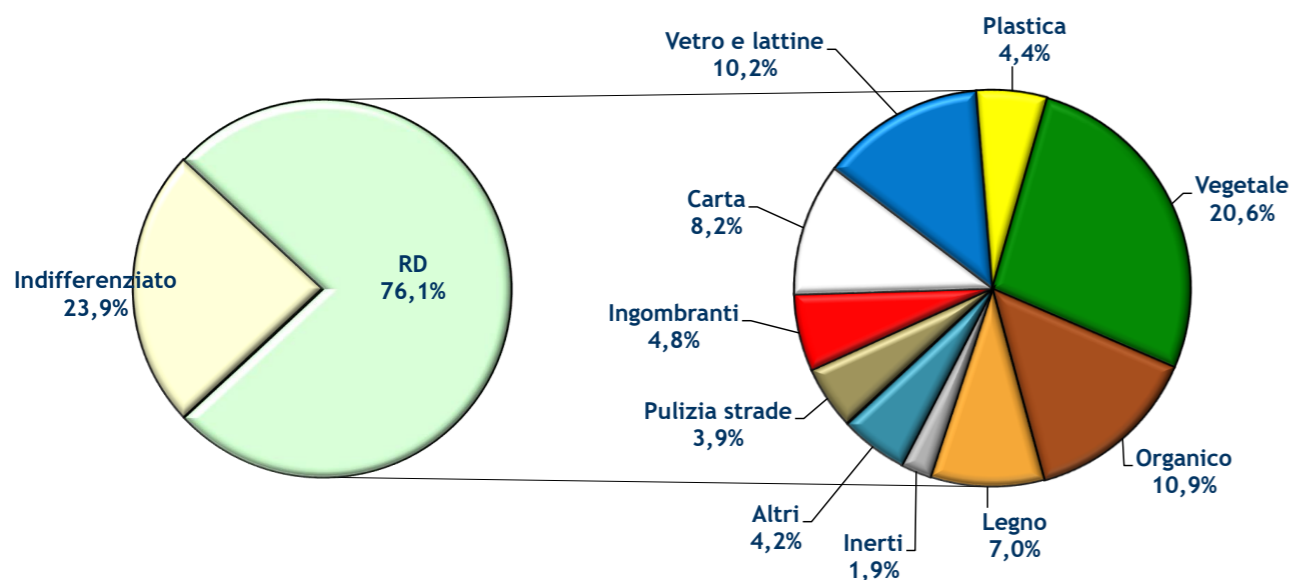

TOSCOLANO-MADERNO

Serie storica: quantità raccolta (ton)

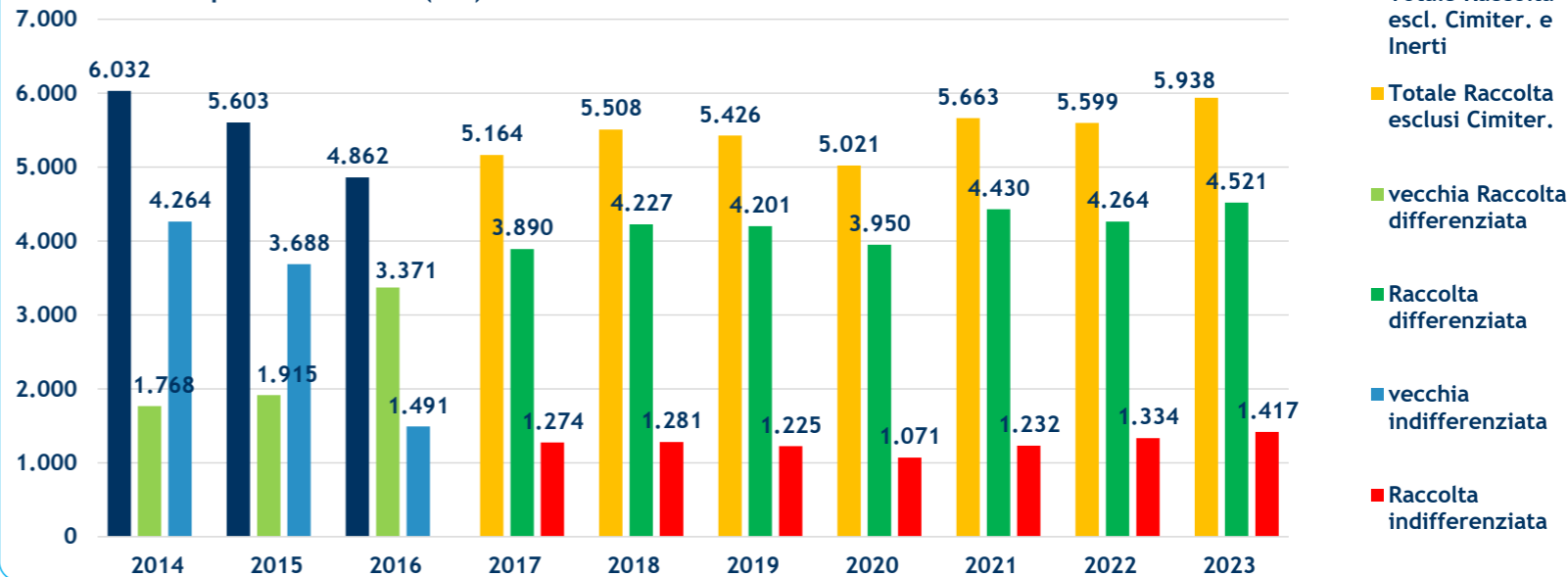

Frazioni principali (ton)

elaborazione dati su media mobile trimestrale per l'attenuazione degli scostamenti mensili

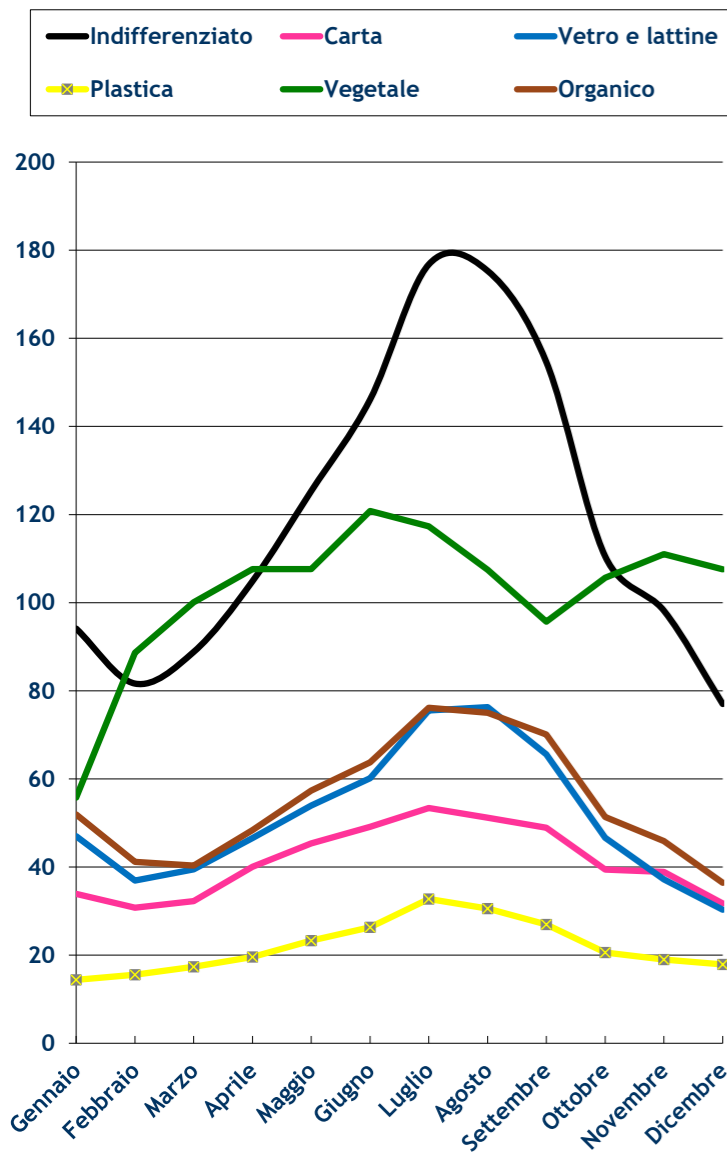

Serie Storica frazioni principali (Ton)

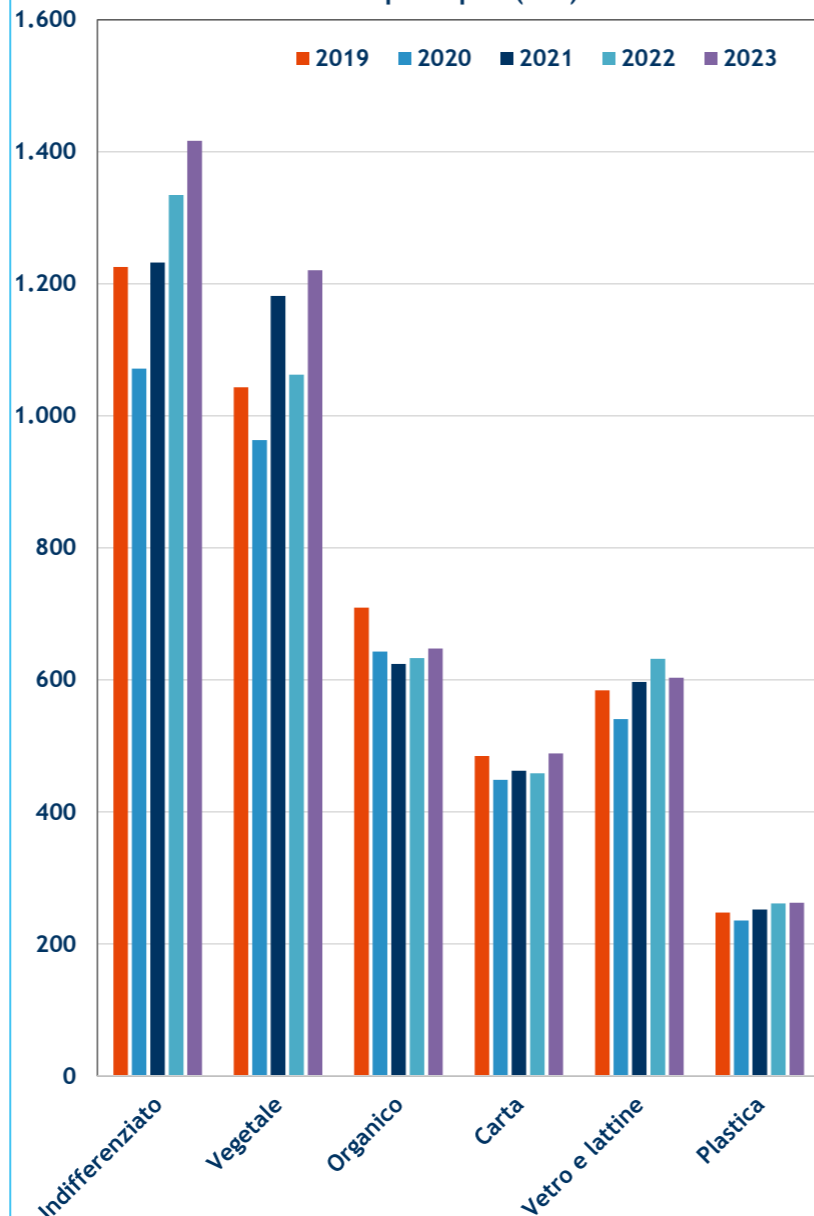

Quantità raccolta (ton): confronto mensile con anno precedente

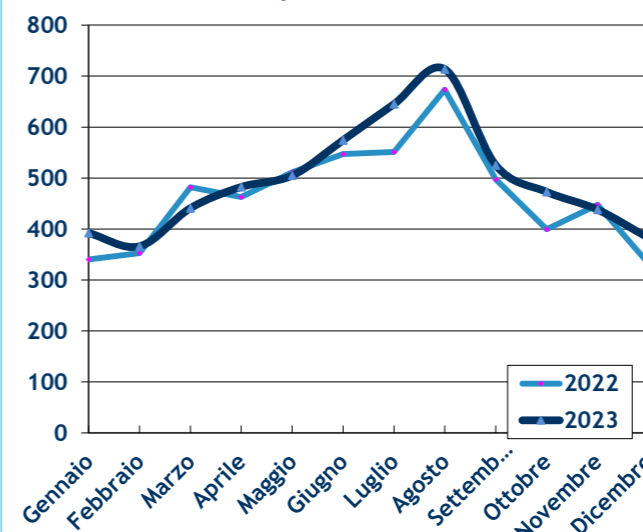

% Raccolta differenziata: confronto mensile con anno precedente

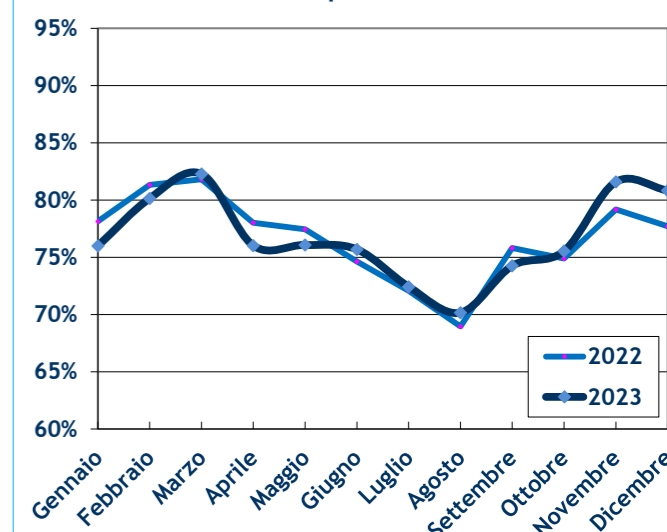

Serie storica: % raccolta differenziata

