



2023 Servizio Raccolta Rifiuti - Comune di **PONTEVICO**

abitanti Ut. dom. Ut. non dom.
PONTEVICO 7.007 2.945 357

2023	Indifferenziato	Pulizia strade	Ingombranti	Carta	Vetro e lattine	Plastica	Vegetale	Organico	Metalli	Legno	R.A.E.E.	Olio Minerale	Olio Vegetale	Medicinali	Accumulatori auto	Pile e Batterie	Imball. cont. residui pericolosi	Abbigliamento	Toner	Altro	Inerti	Cimiteriali	Totale Raccolta esclusi Cimiteriali*	Raccolta differenziata*	Raccolta Indifferenziata	RD	Pro capite
CER	200301	200303	200307	150101 200101	150106 200102	150102 170203 200139	200201	200108	200140	150103 200138	200121 200123 200135 200136	200126	200125	200131	200133	200134	150110 200127 160504	200110 200111	080318	160708	170504 170107 170904	200138 200399 170904 170404 CIM	Kg	Kg	Kg	%	Kg
Gennaio	79.920	6.940	10.740	34.480	45.900	21.577	24.680	47.710	8.310	18.130	1.810	0	0	0	0	388	0	780	0	0	14.430	0	310.124	230.204	79.920	74,2%	44
Febbraio	57.200	9.060	8.980	33.120	30.880	16.690	21.060	39.120	4.770	17.740	9.904	140	1.350	139	0	0	182	960	0	0	10.770	0	260.054	202.854	57.200	78,0%	37
Marzo	85.060	12.440	9.400	40.270	30.630	19.160	60.080	45.160	8.880	18.950	1.600	300	0	101	860	0	0	1.395	60	0	29.200	0	343.105	258.045	85.060	75,2%	49
Aprile	69.780	10.000	7.690	31.020	29.400	16.430	17.790	40.860	9.770	15.300	7.770	0	0	0	0	0	0	1.140	0	0	13.040	0	265.709	195.929	69.780	73,7%	38
Maggio	75.400	10.020	9.430	33.550	39.660	25.426	77.090	46.850	7.540	31.570	1.570	0	700	125	0	356	228	1.885	0	0	10.460	0	370.159	294.759	75.400	79,6%	53
Giugno	82.060	0	10.250	41.120	29.150	19.110	43.820	50.940	4.390	18.850	7.790	230	0	0	1.120	0	205	1.215	0	0	23.960	0	319.009	236.949	82.060	74,3%	46
Luglio	71.360	9.200	6.080	35.750	29.220	18.790	48.730	47.730	8.330	27.090	2.680	520	0	0	0	0	0	960	97	0	13.390	0	315.296	243.936	71.360	77,4%	45
Agosto	74.500	6.560	7.620	30.060	32.150	20.350	51.760	47.990	9.780	19.170	6.185	180	1.400	112	770	0	275	1.510	0	0	25.000	0	319.131	244.631	74.500	76,7%	46
Settembre	69.740	8.460	9.170	37.900	29.000	19.010	65.510	45.160	8.310	19.540	5.160	150	0	0	0	0	155	1.210	0	0	8.580	0	327.234	257.494	69.740	78,7%	47
Ottobre	80.660	4.560	5.380	34.010	37.020	19.690	39.250	44.440	4.310	18.890	7.070	0	0	107	980	0	186	1.210	0	0	13.250	0	306.521	225.861	80.660	73,7%	44
Novembre	80.460	15.740	11.120	33.940	30.080	16.960	53.550	40.530	8.530	17.470	4.860	220	600	0	0	320	0	1.625	90	0	14.570	0	324.854	244.394	80.460	75,2%	46
Dicembre	72.040	9.680	3.840	28.020	24.060	18.970	34.170	46.010	4.710	7.250	5.660	0	0	0	1.260	0	0	550	0	0	8.710	0	264.979	192.939	72.040	72,8%	38
TOTALE	898.180	102.660	99.700	413.240	387.150	232.163	537.490	542.500	87.630	229.950	62.059	1.740	4.050	584	4.990	1.064	1.231	14.440	247	0	185.360	0	3.726.173	2.827.993	898.180	75,9%	532

kg Pro capite	128,2	14,7	14,2	59,0	55,3	33,1	76,7	77,4	12,5	32,8	8,9	0,2	0,6	0,1	0,7	0,2	0,2	2,1	0,0	0,0	26,5	0,0	531,8	403,6	128,2
---------------	-------	------	------	------	------	------	------	------	------	------	-----	-----	-----	-----	-----	-----	-----	-----	-----	-----	------	-----	-------	-------	-------

confronto con anno precedente stesso periodo

Allo stesso mese 2022	850.300	91.740	95.600	402.890	384.430	244.665	466.300	524.830	85.940	264.600	61.843	1.380	3.250	553	5.130	713	1.191	1.540	429	580	222.940	2.480	3.496.663	2.646.363	850.300	75,7%
-----------------------	---------	--------	--------	---------	---------	---------	---------	---------	--------	---------	--------	-------	-------	-----	-------	-----	-------	-------	-----	-----	---------	-------	-----------	-----------	---------	-------

confronto con Procapite anno precedente stesso periodo

kg Pro capite	121,4	13,1	13,6	57,5	54,9	34,9	66,5	74,9	12,3	37,8	8,8	0,2	0,5	0,1	0,7	0,1	0,2	0,2	0,1	0,1	31,8	0,4	499,0	
Kg differenza	6,83	1,56	0,59	1,48	0,39	-1,78	10,16	2,52	0,24	-4,95	0,03	0,05	0,11	0,00	-0,02	0,05	0,01	1,84	-0,03	-0,08	-5,36	-0,35	-95,43	
Variazione	5,6%	11,9%	4,3%	2,6%	0,7%	-5,1%	15,3%	3,4%	2,0%	-13,1%	0,3%	26,1%	24,6%	5,6%	-2,7%	49,2%	3,3%	837,7%	-42,4%	-100,0%	-16,9%	-100,0%	6,6%	0,2%

- Legenda e note**
- RIFIUTO parzialmente gestito da Garda Uno S.p.a.
 - RIFIUTO non gestito da Garda Uno S.p.a.
 - Rifiuto indifferenziato ai fini del calcolo della raccolta differenziata
 - Rifiuto differenziato ai fini del calcolo della raccolta differenziata

Indicatori Sintetici (Confronto con Anno Precedente)

- Variazione % Quantità raccolta ● **+6,6%**
- Raccolta Differenziata **75,9%**
- Variazione % Raccolta differenziata ➔ **+0,2%**

*Il calcolo degli inerti considera la quantità solo fino a 15 kg abitante/anno ai sensi della D.G.R. 6511/2017
 RD: il calcolo non tiene conto di eventuali bonus (es. compostaggio domestico) che verranno calcolati dall'Osservatorio Rifiuti
 Sino all'anno 2016 il calcolo della raccolta differenziata non comprendeva Pulizia Strade, Ingombranti e Inerti (nei grafici indicato come Vecchia RD)

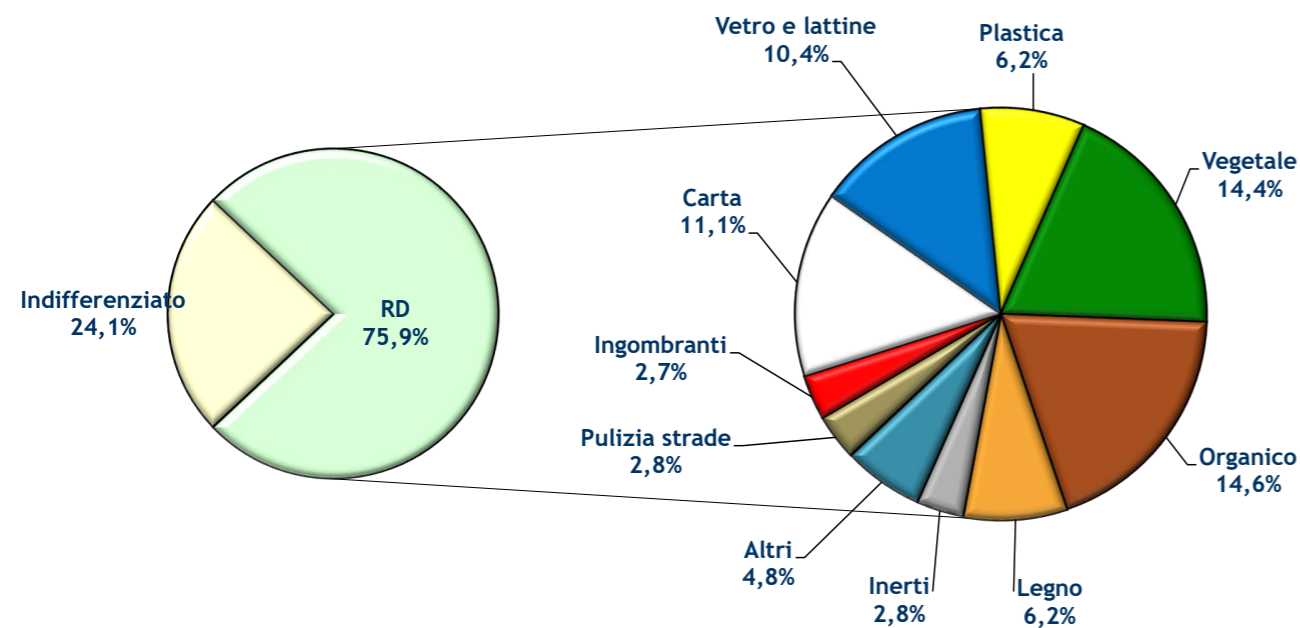

PONTEVICO

Serie storica: quantità raccolta (ton)

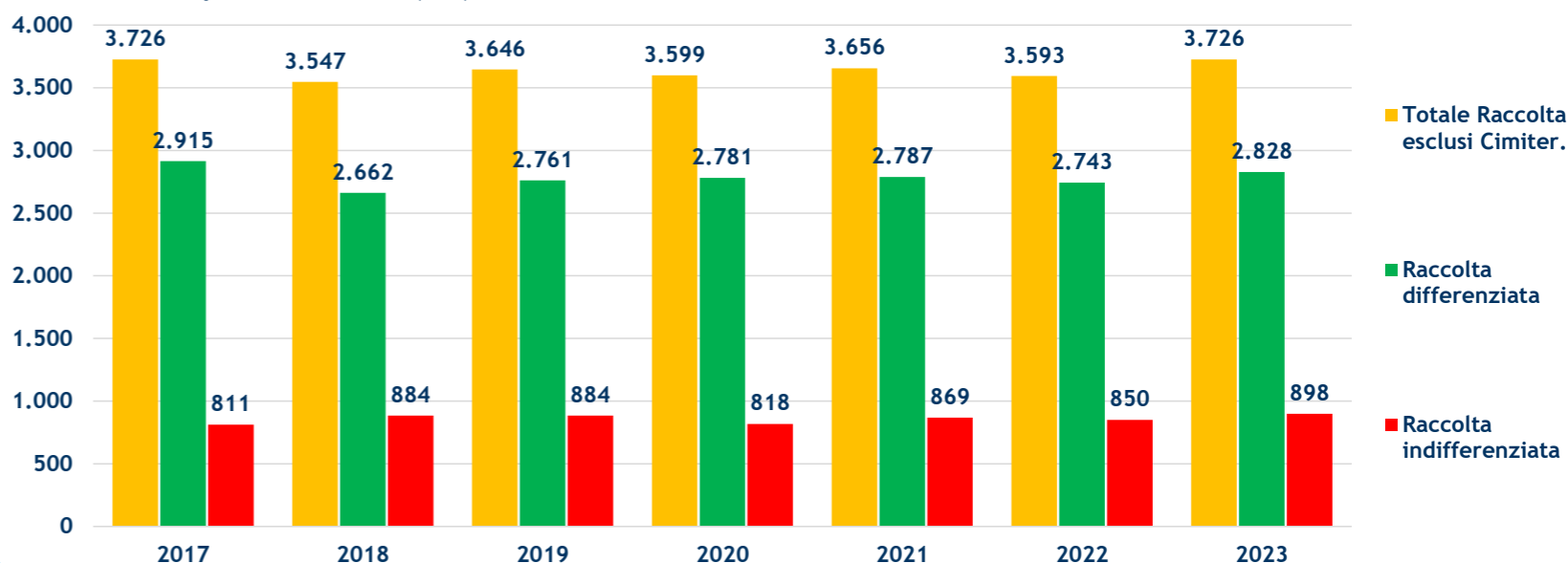

Frazioni principali (ton)

elaborazione dati su media mobile trimestrale per l'attenuazione degli scostamenti mensili

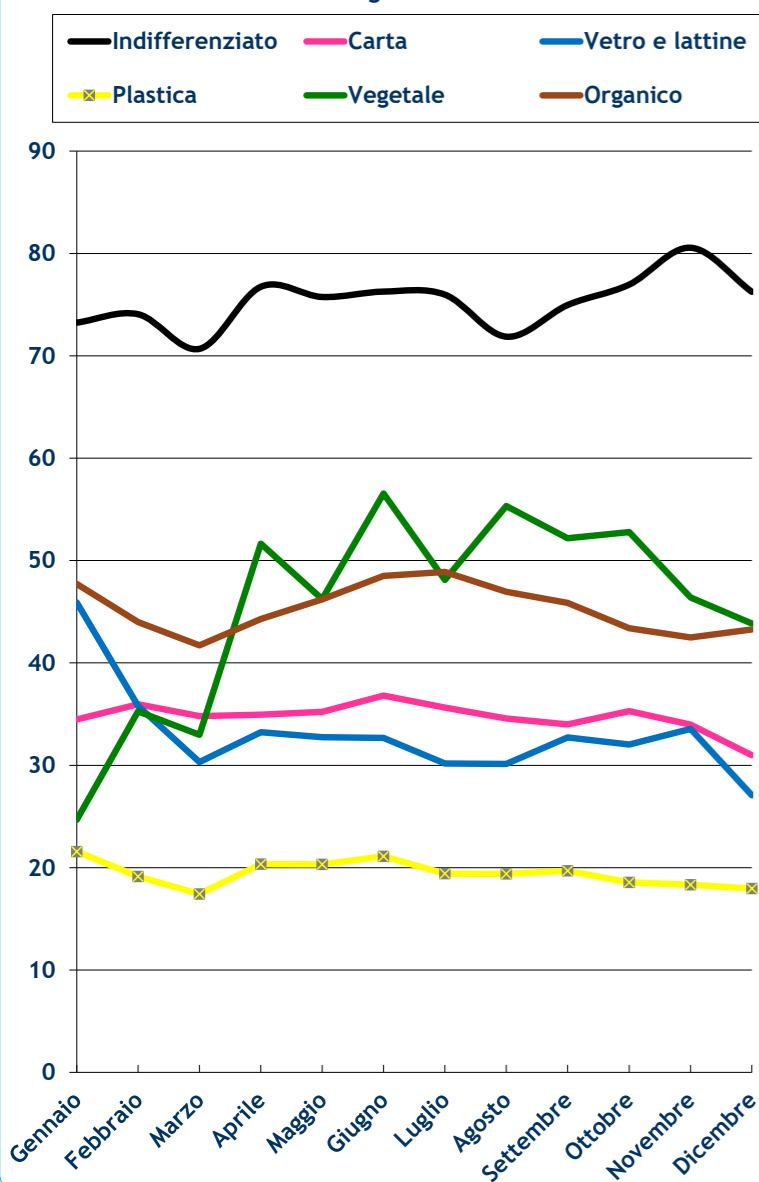

Serie Storica frazioni principali (Ton)

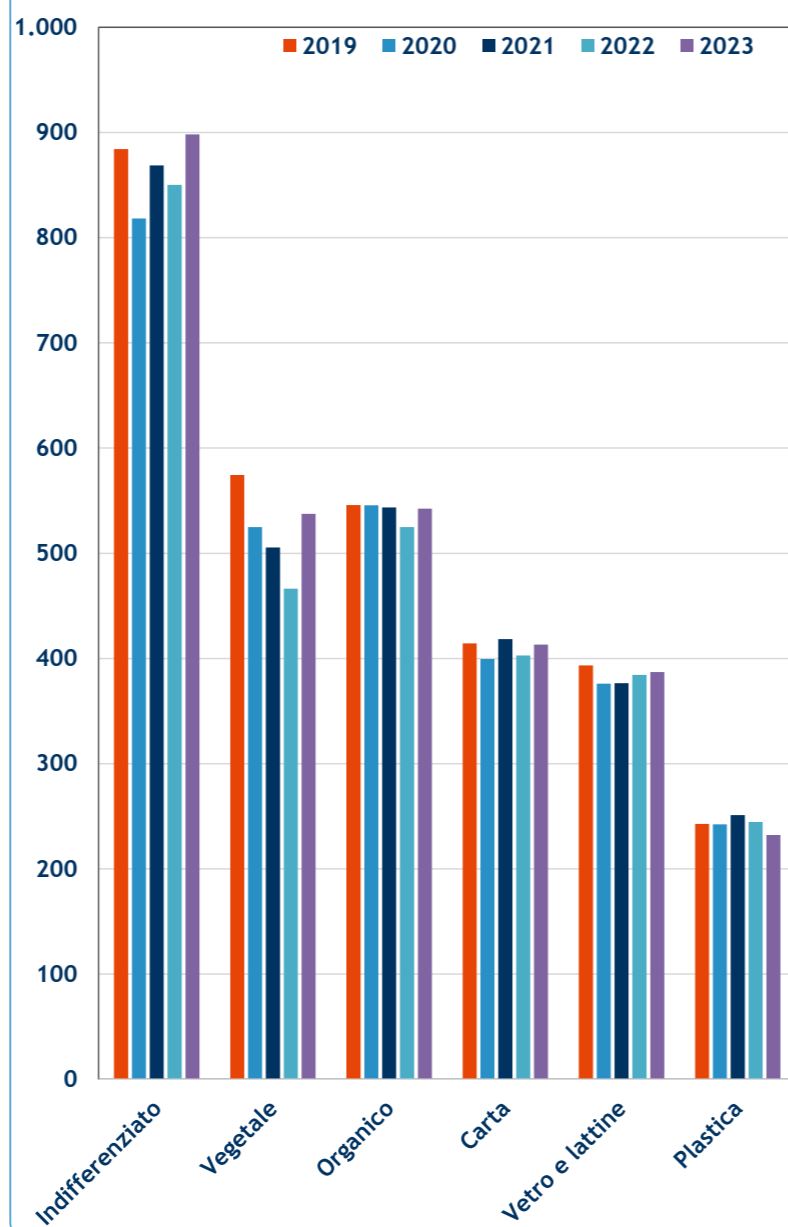

Quantità raccolta (ton): confronto mensile con anno precedente

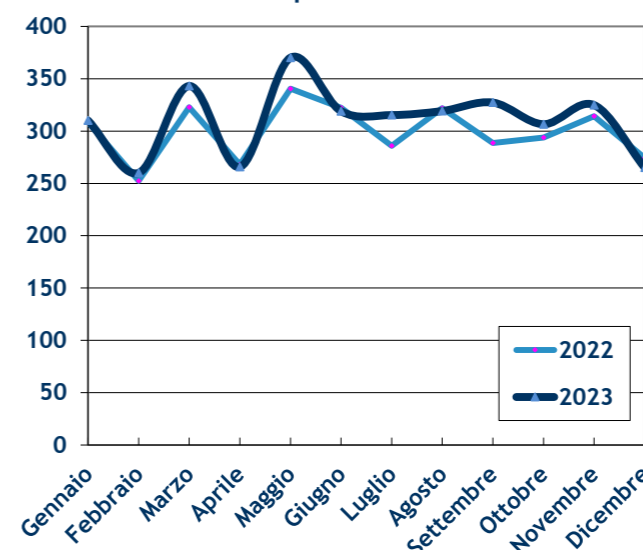

% Raccolta differenziata: confronto mensile con anno precedente

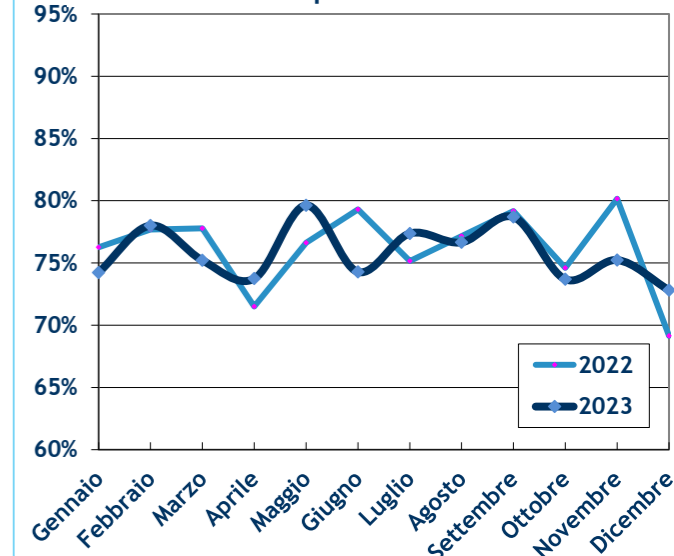

Serie storica: % raccolta differenziata

