

2023	Indifferenziato	Pulizia strade	Ingombranti	Carta	Vetro e lattine	Plastica	Vegetale	Organico	Metalli	Legno	R.A.E.E.	Olio Minerale	Olio Vegetale	Medicinali	Accumulatori auto	Pile e Batterie	Imball. cont. residui pericolosi	Abbigliamento	Toner	Altro	Inerti	Cimiteriali	Totale Raccolta esclusi Cimiteriali*	Raccolta differenziata*	Raccolta Indifferenziata	RD	Pro capite
CER	200301	200303	200307	150101 200101	150106 200102	150102 170203 200139	200201	200108	200140	150103 200138	200121 200123 200135 200136	200126	200125	200131	200133	200134	150110 200127 160504	200110 200111	080318	170603	170504 170107 170904	200138 200399 170904 170404 CIM	Kg	Kg	Kg	%	Kg
Gennaio	26.480	0	5.055	16.620	16.340	6.240	10.815	17.920	4.090	12.860	2.650	0	0	0	189	0	950	0	0	0	0	120.209	93.729	26.480	78,0%	44	
Febbraio	27.480	0	8.000	9.430	11.870	4.970	19.386	15.960	2.670	11.220	2.830	0	0	72	900	60	170	600	0	0	10.220	125.838	98.358	27.480	78,2%	46	
Marzo	25.820	6.340	7.760	14.460	18.800	10.010	27.330	24.460	6.140	13.270	4.523	0	0	0	0	0	0	450	79	0	0	159.442	133.622	25.820	83,8%	58	
Aprile	36.480	4.150	8.210	22.090	23.770	9.550	12.776	22.340	2.390	11.310	4.107	0	250	0	0	0	0	525	0	0	0	157.948	121.468	36.480	76,9%	57	
Maggio	42.200	13.370	8.060	21.460	29.100	11.260	15.168	34.520	2.530	13.140	1.760	0	0	0	0	0	199	1.245	0	0	10.180	204.192	161.992	42.200	79,3%	74	
Giugno	48.160	6.120	5.690	20.370	31.900	12.569	17.304	33.940	5.740	10.190	2.620	0	0	92	0	0	0	1.480	0	0	0	196.175	148.015	48.160	75,5%	71	
Luglio	65.240	0	6.940	23.050	41.800	11.590	12.090	34.800	3.590	14.670	5.660	0	0	0	0	0	234	780	0	0	5.180	225.624	160.384	65.240	71,1%	82	
Agosto	56.200	0	6.450	29.030	64.410	17.884	12.408	53.200	4.290	8.810	4.850	0	550	0	0	0	0	530	0	0	0	258.612	202.412	56.200	78,3%	94	
Settembre	51.400	3.440	5.610	22.210	33.608	12.190	12.840	31.940	2.750	9.980	2.720	0	0	0	900	200	70	500	0	0	0	190.358	138.958	51.400	73,0%	69	
Ottobre	47.300	0	6.200	19.890	28.440	8.448	16.038	25.840	4.880	13.530	1.610	260	0	0	0	0	0	1.000	0	0	8.910	182.346	135.046	47.300	74,1%	66	
Novembre	34.500	2.160	7.090	15.690	16.280	7.740	20.904	14.420	2.280	13.450	3.620	0	0	0	0	0	224	740	0	0	0	139.098	104.598	34.500	75,2%	51	
Dicembre	26.100	0	3.405	15.600	15.450	6.580	20.880	15.780	2.670	10.430	1.820	0	150	0	0	0	0	700	76	0	0	119.641	93.541	26.100	78,2%	43	
TOTALE	487.360	35.580	78.470	229.900	331.768	119.031	197.939	325.120	44.020	142.860	38.770	260	950	164	1.800	449	897	9.500	155	0	34.490	2.079.483	1.592.123	487.360	76,6%	756	

kg Pro capite	177,2	12,9	28,5	83,6	120,6	43,3	72,0	118,2	16,0	51,9	14,1	0,1	0,3	0,1	0,7	0,2	0,3	3,5	0,1	0,0	12,5	0,0	755,9	578,7	177,2
---------------	-------	------	------	------	-------	------	------	-------	------	------	------	-----	-----	-----	-----	-----	-----	-----	-----	-----	------	-----	-------	-------	-------

confronto con anno precedente stesso periodo

Allo stesso mese 2022	1.338.920	43.860	59.130	210.050	327.900	93.531	130.502	35.360	42.880	122.840	35.790	220	850	43	920	170	743	0	196	35	740	0	2.444.680	1.105.760	1.338.920	45,2%
-----------------------	-----------	--------	--------	---------	---------	--------	---------	--------	--------	---------	--------	-----	-----	----	-----	-----	-----	---	-----	----	-----	---	-----------	-----------	-----------	-------

confronto con Procapite anno precedente stesso periodo

kg Pro capite	486,7	15,9	21,5	76,4	119,2	34,0	47,4	12,9	15,6	44,7	13,0	0,1	0,3	0,0	0,3	0,1	0,3	0,0	0,1	0,0	0,3	0,0	888,7			
Kg differenza	-309,55	-3,01	7,03	7,22	1,41	9,27	24,51	105,33	0,41	7,28	1,08	0,01	0,04	0,04	0,32	0,10	0,06	3,45	-0,01	-0,01	12,27	0,00				
Variazione	-63,6%	-18,9%	32,7%	9,5%	1,2%	27,3%	51,7%	819,5%	2,7%	16,3%	8,3%	18,2%	11,8%	281,4%	95,7%	164,1%	20,8%		-20,9%	-100,0%	4560,8%					31,3%

Legenda e note

- RIFIUTO parzialmente gestito da Garda Uno S.p.a.
- RIFIUTO non gestito da Garda Uno S.p.a.
- Rifiuto indifferenziato ai fini del calcolo della raccolta differenziata
- Rifiuto differenziato ai fini del calcolo della raccolta differenziata

Indicatori Sintetici (Confronto con Anno Precedente)

Variazione % Quantità raccolta ● **-14,9%**

Raccolta Differenziata **76,6%**

Variazione % Raccolta differenziata ↑ **+31,3%**

*Il calcolo degli inerti considera la quantità solo fino a 15 kg abitante/anno ai sensi della D.G.R. 6511/2017

RD: il calcolo non tiene conto di eventuali bonus (es. compostaggio domestico) che verranno calcolati dall'Osservatorio Rifiuti

Sino all'anno 2016 il calcolo della raccolta differenziata non comprendeva Pulizia Strade, Ingombranti e Inerti (nei grafici indicato come Vecchia RD)

GARGNANO

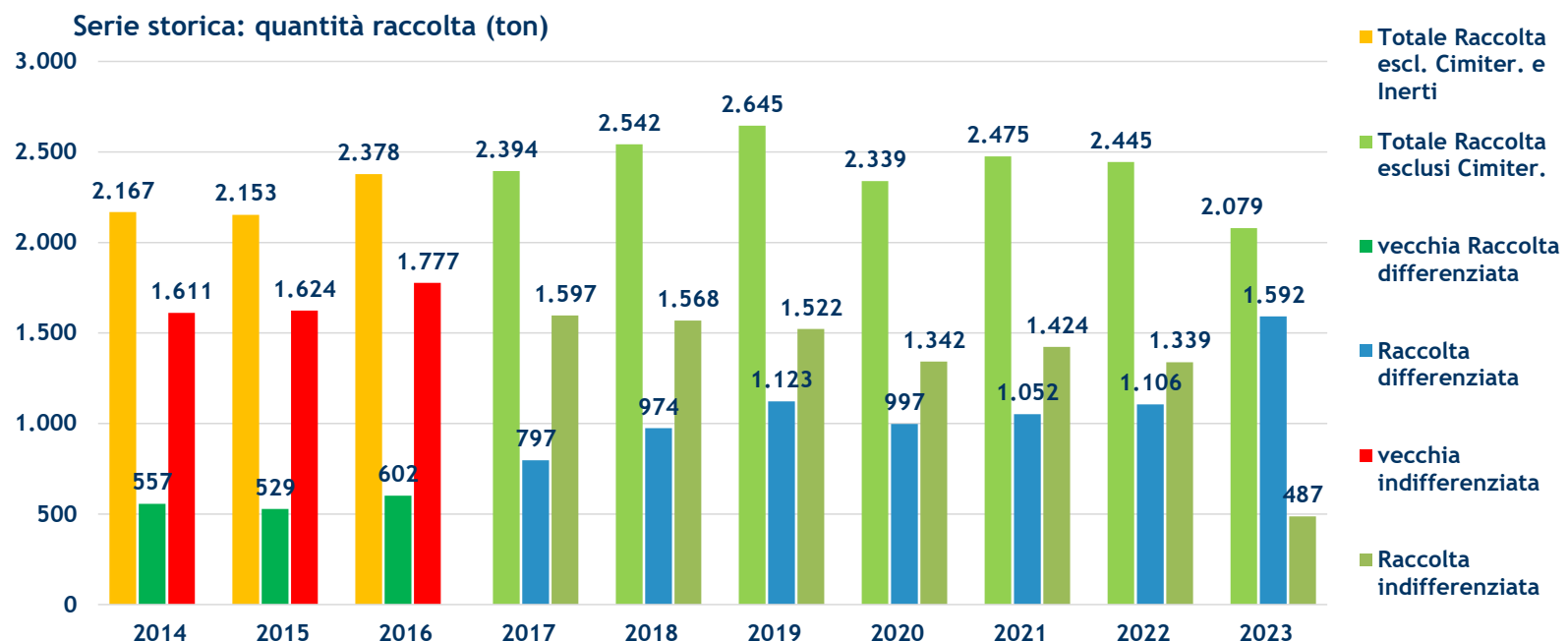
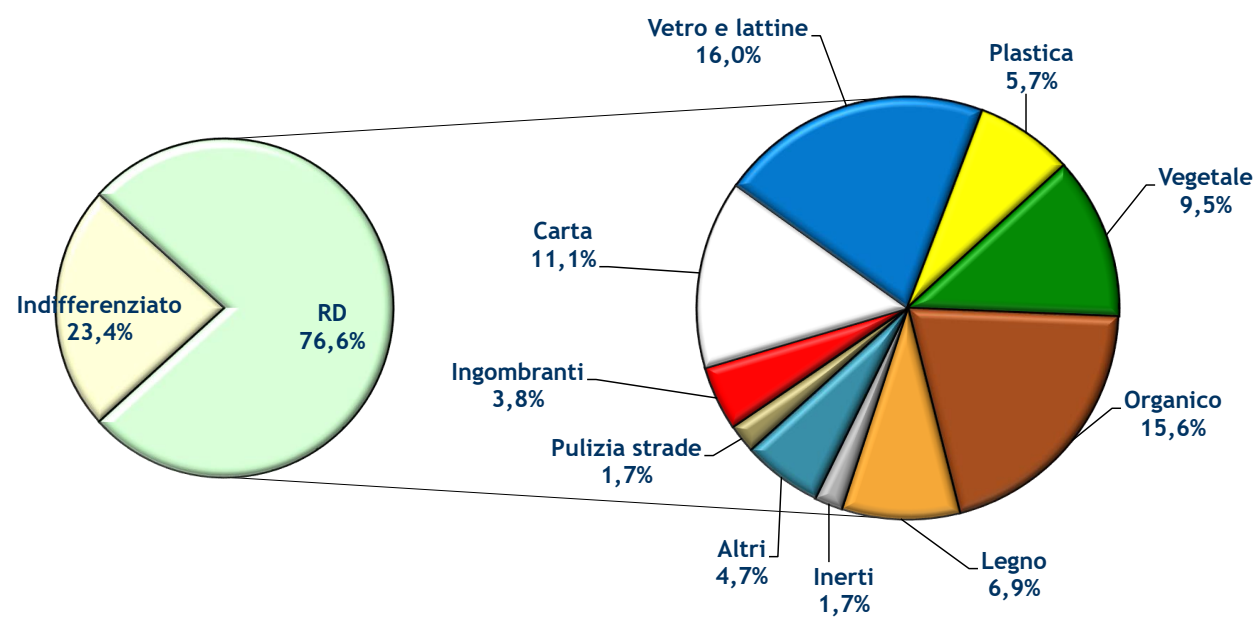

Frazioni principali (ton)
elaborazione dati su media mobile trimestrale per l'attenuazione degli scostamenti mensili

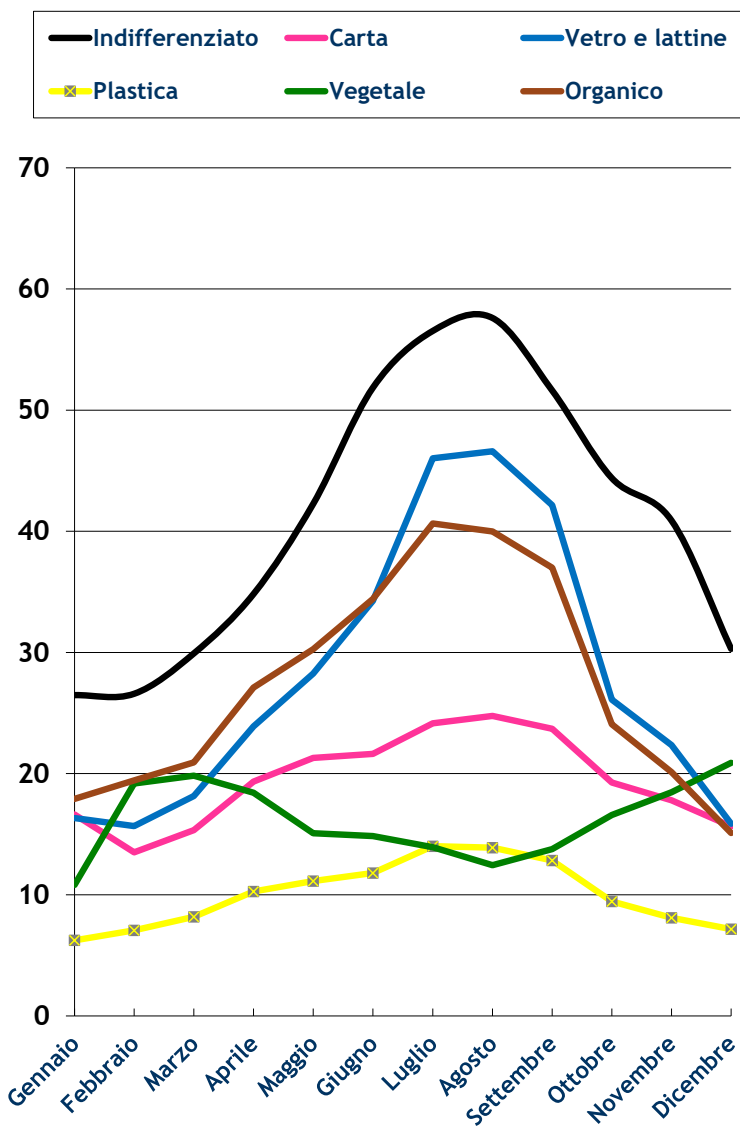

Serie Storica frazioni principali (Ton)

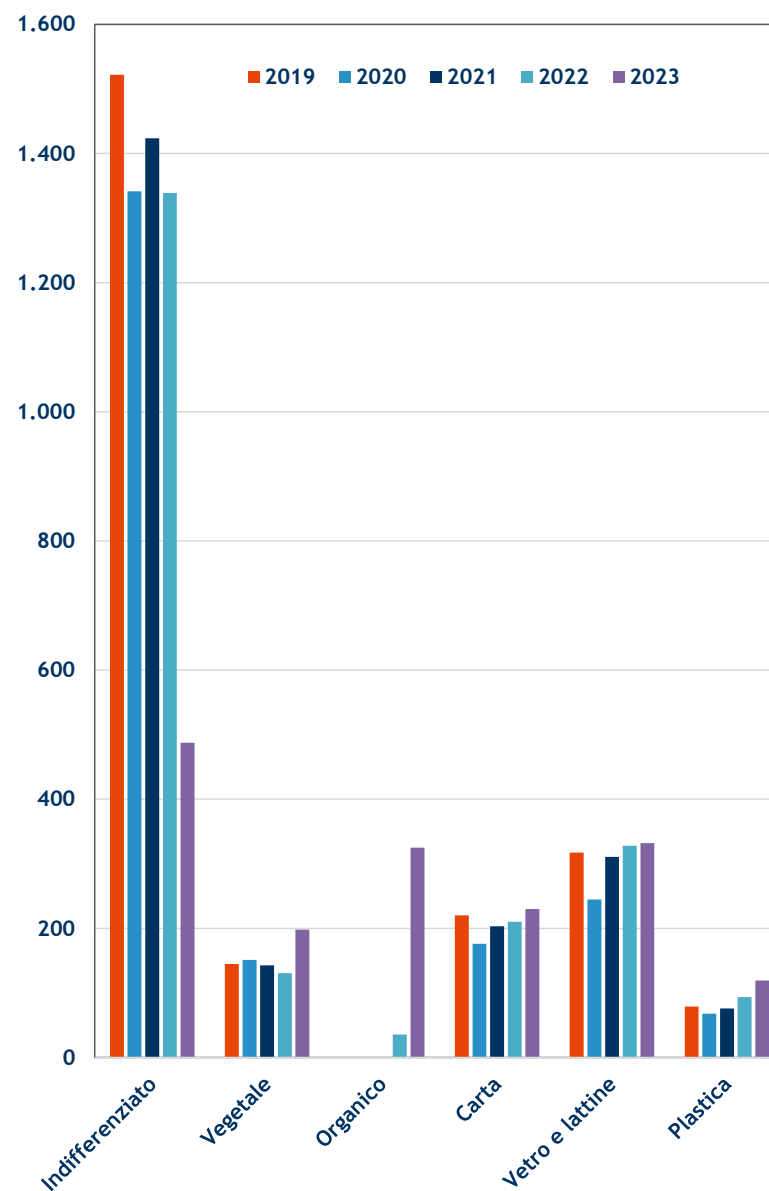

Quantità raccolta (ton): confronto mensile con anno precedente

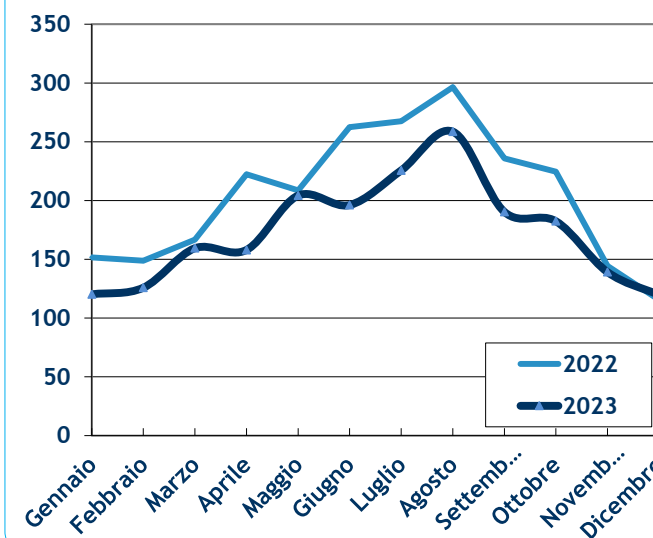

% Raccolta differenziata: confronto mensile con anno precedente

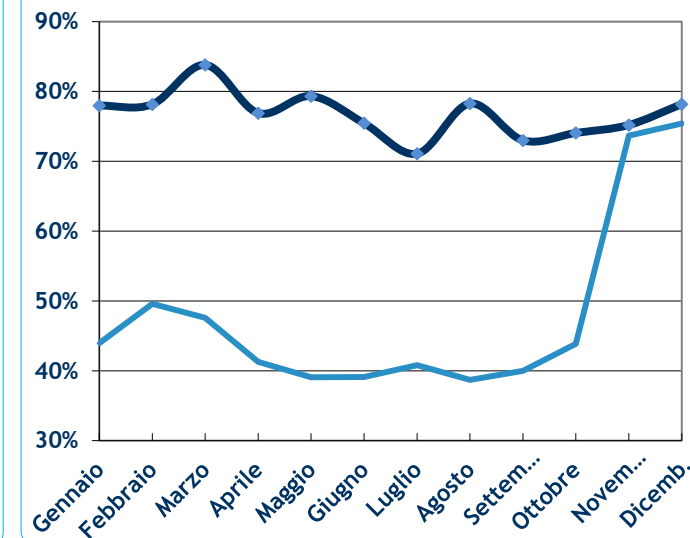

Serie storica: % raccolta differenziata

